

Le Gv accueille

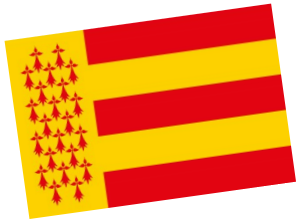

Lycée public
Maritime
du Guilvinec

Le Trophée Voile des lycées maritimes 23-24



du
11
au
15
Mars 2024

le programme

Lundi 11 mars

- Accueil au lycée maritime et Visite du lycée - Au gré des arrivées
- Installation Hébergement "Rêve de Mer - Village des Pêcheurs" 16h00

Mardi 12 mars - Mercredi 13 mars

- Régates
- Visite du Guilvinec et d'Haliotika

Jeudi 14 mars

- Régates
- Soirée de clôture - Galettes & Crêpes

Vendredi 15 mars

- Départ des équipages (Avant 10h depuis l'hébergement Rêves de Mer)

Infos pratiques :

Tous les jours

- ◆ Petits déjeuners à l'hébergement
- ◆ Rdv 9h à la Capitainerie de Loctudy pour le briefing
- ◆ Pique - Nique sur l'eau
- ◆ Repas au LPM à 19h00

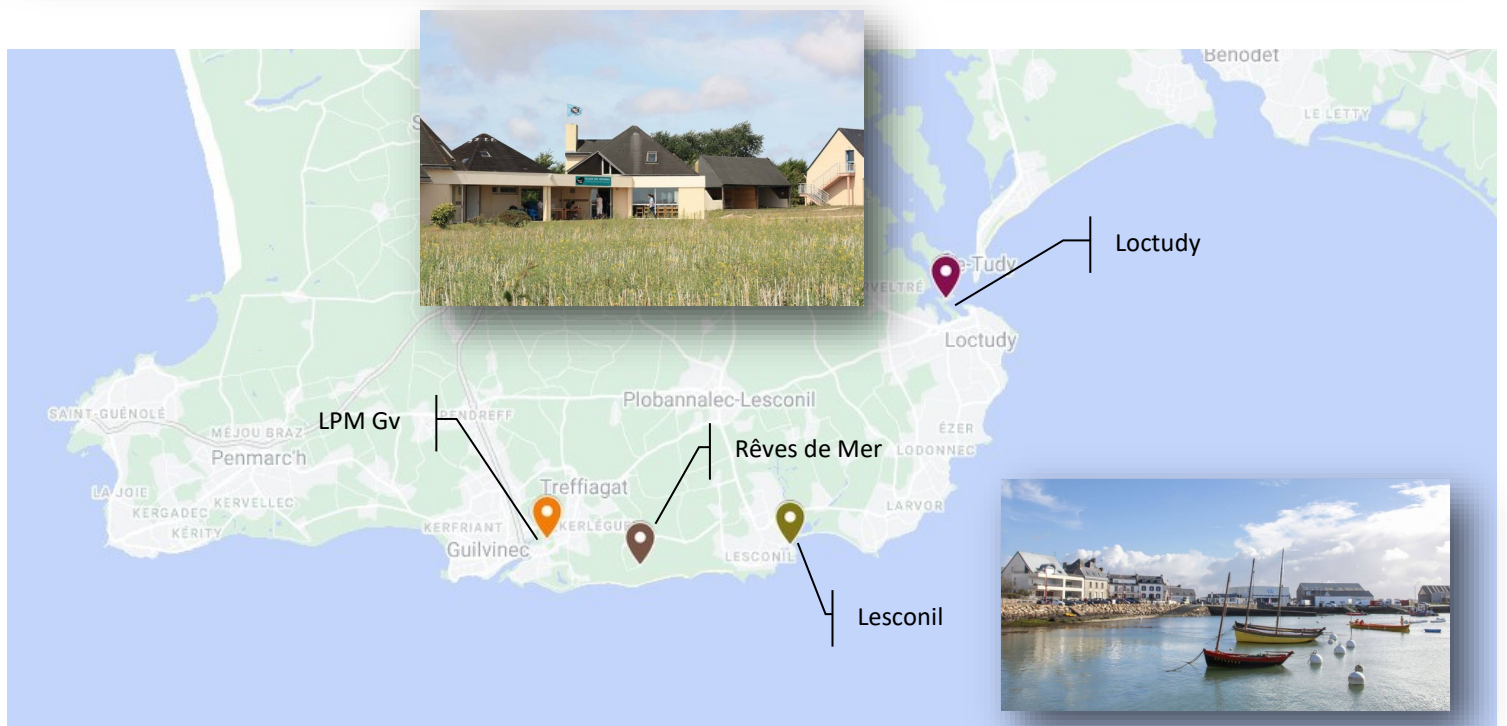

les régates

- Support unique : Open 5.70 - 10 bateaux prévus
- Proposition de tirage au sort quotidien des bateaux
- Port d'attache principal : Loctudy - Port secondaire : Lesconil
- Les régates sont organisées par le Cercle Nautique de Loctudy et enregistrées à la FFV (licence obligatoire pour les participants - pas de surcoût) - Toutes les instructions de courses seront disponibles sur le site du lycée.
- Briefing quotidien en salle à la Capitainerie de Loctudy - 9h
- Principe de plusieurs régates par jour entre bouées
- Possibilité d'embarquer les élèves sur les bateaux de sécurité pour faire tourner les équipages sur les différentes régates.
- Merci d'apporter une **VHF portable** par équipage et les **VFI**

Le plan d'eau :

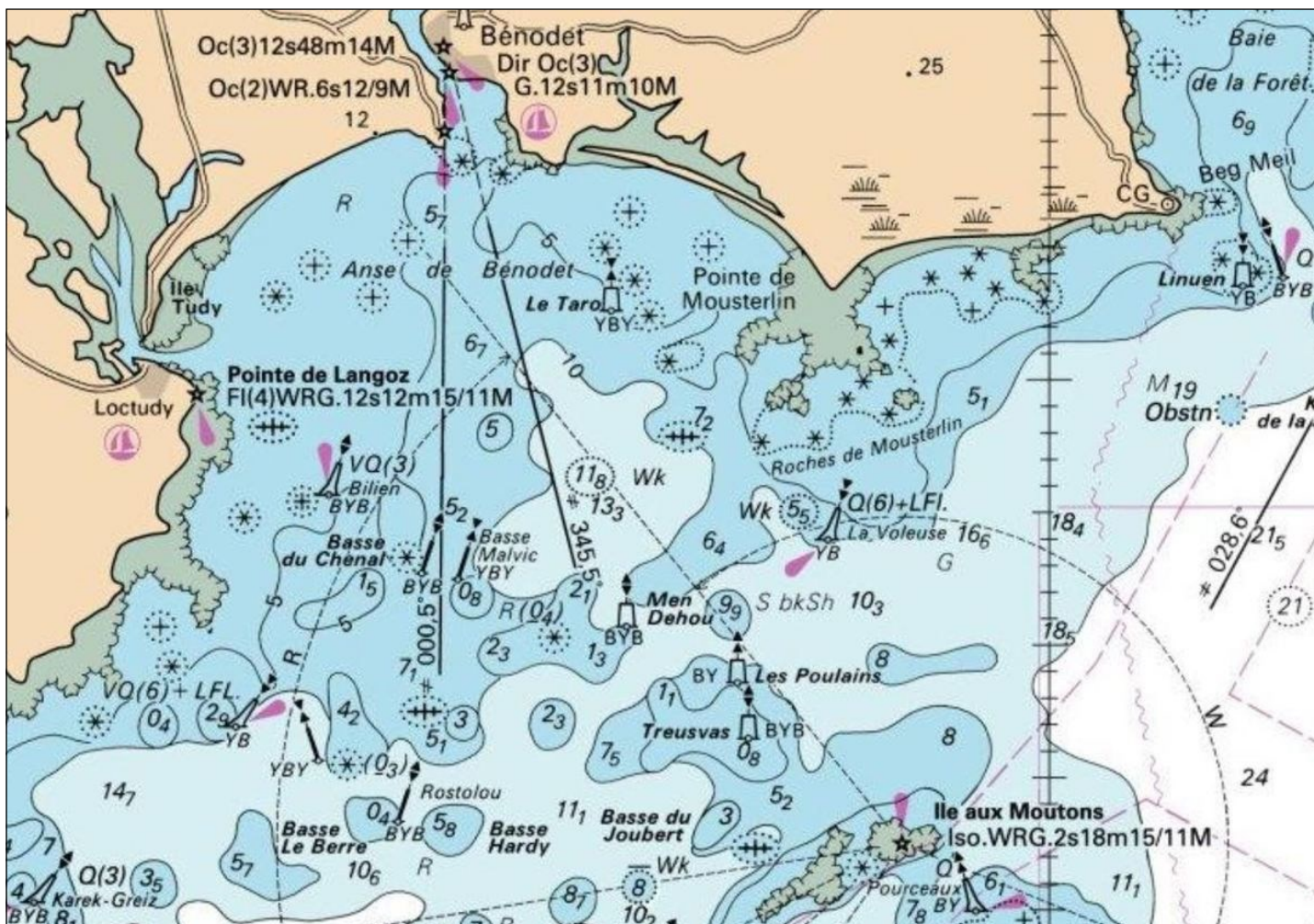

fiche d'inscription

A retourner complétée (avec la fiche sanitaire et la liste numérique des participants) **pour le 23 février**
à l'adresse "lpm-le-guilvinec@developpement-durable.gouv.fr"

Nom de l'Equipage - Lycée			
Responsable de l'Equipage	Nom Prénom : Spécialité : Mail : Téléphone portable :	Adultes Total F : Total H :	
Accompagnateurs Nom Prénom des adultes	- -		
Elèves	Nom Prénom - G ou F	N° de Licence FFV	Jeunes Total F : Total H :
Moyen de transport utilisé	<input type="checkbox"/> Véhicule (Nombre :) <input type="checkbox"/> Train (gare de Quimper horaires a/r pour pouvoir vous accueillir) :		
Arrivée au Guilvinec	Jour d'arrivée : _____ Heure d'arrivée : _____ Pour ceux qui arriveront <u>avant le lundi 16 octobre 16h</u> : déjeuner le lundi midi au lycée maritime <input type="checkbox"/> oui <input type="checkbox"/> non si besoin d'hébergement avant le lundi soir, l'internat vous sera accessible. Arrivée le : _____		
Départ du Guilvinec	Jour de départ : _____ Heure de départ : _____ Pour les <u>départs du vendredi 20 octobre</u> , préciser : déjeuner au lycée maritime <input type="checkbox"/> oui <input type="checkbox"/> non Pique-nique à emporter pour le vendredi midi <input type="checkbox"/> oui <input type="checkbox"/> non		
Préciser si allergies alimentaires	Cf. fiche sanitaire jointe - Penser à apporter les PAI		
Autres informations			

Infos pratiques :

- Les petits déjeuners se prendront sur le lieux de l'hébergement "Le Village des Pêcheurs - Rêves de Mer" - Moguer-grean, route des Gravelots - 29730 Treffiagat (29) / 02 30 06 06 14
- Le linge de nuit est fourni (drap / couette / oreiller ou traversin) - Le linge de bain est à apporter
- Les repas du midi sont pris sur l'eau - Pique Nique fournis par le lycée
- Les repas du soir sont pris au lycée
- La tarif prévisionnel est de 2100€ par équipage

